

Explora Navidad: Naturaleza, Cultura y Mar



contenidos

<hr/> 4	Bienvenida a Navidad
<hr/> 6	Planifica tu visita <ul style="list-style-type: none">1. Cómo llegar2. Cuándo venir3. Qué llevar4. Viajar con consciencia
<hr/> 12	Qué hacer en Navidad
<hr/> 14	Imperdibles del destino
<hr/> 19	Aventura y deporte
<hr/> 29	Naturaleza y conservación

_____ Cultura y patrimonio vivo
32

_____ Dónde dormir
34

_____ Dónde comer
37

_____ Datos prácticos
40

¡Bienvenido!

Te estábamos esperando

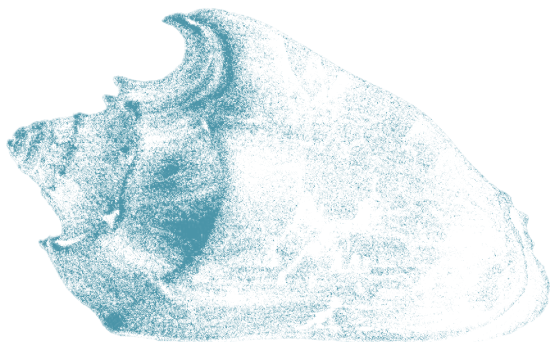

Navidad es un territorio que se siente más que se explica. Un rincón del Pacífico donde la naturaleza dicta el ritmo, donde el viento es parte de la vida diaria y donde el mar, las dunas, los humedales, los cerros y los cielos limpios construyen un paisaje que cambia a cada hora.

Aquí la vida se mueve más despacio, como si el territorio mismo nos enseñara a mirar mejor, respirar más hondo y habitar el presente. Somos una costa de pescadores artesanales, alqueros, agricultores, deportistas del viento, artesanías, maestros de oficio y familias que cuidan lo que los rodea porque saben que este lugar es único.

Navidad es también ciencia a cielo abierto: Darwin estudió aquí la Formación Navidad en 1834, describiendo 24 especies fósiles que revelan que estos cerros fueron algún día fondo marino. Y es cultura viva: poesía a lo humano y lo divino, rayuela, música local, fiestas populares, saberes que se transmiten de generación en generación.

Hoy, este territorio es también un destino para amantes del viento, la aventura, la observación de la naturaleza y la búsqueda de experiencias auténticas.

Bienvenido a un lugar que
queremos compartir contigo
con orgullo y con cuidado.

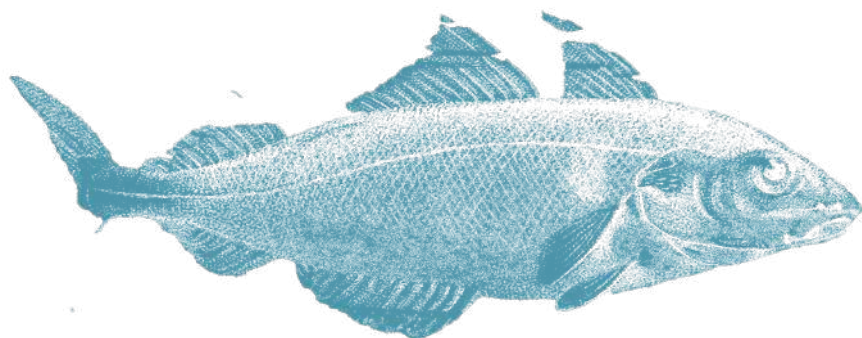

Planifica
tu visita

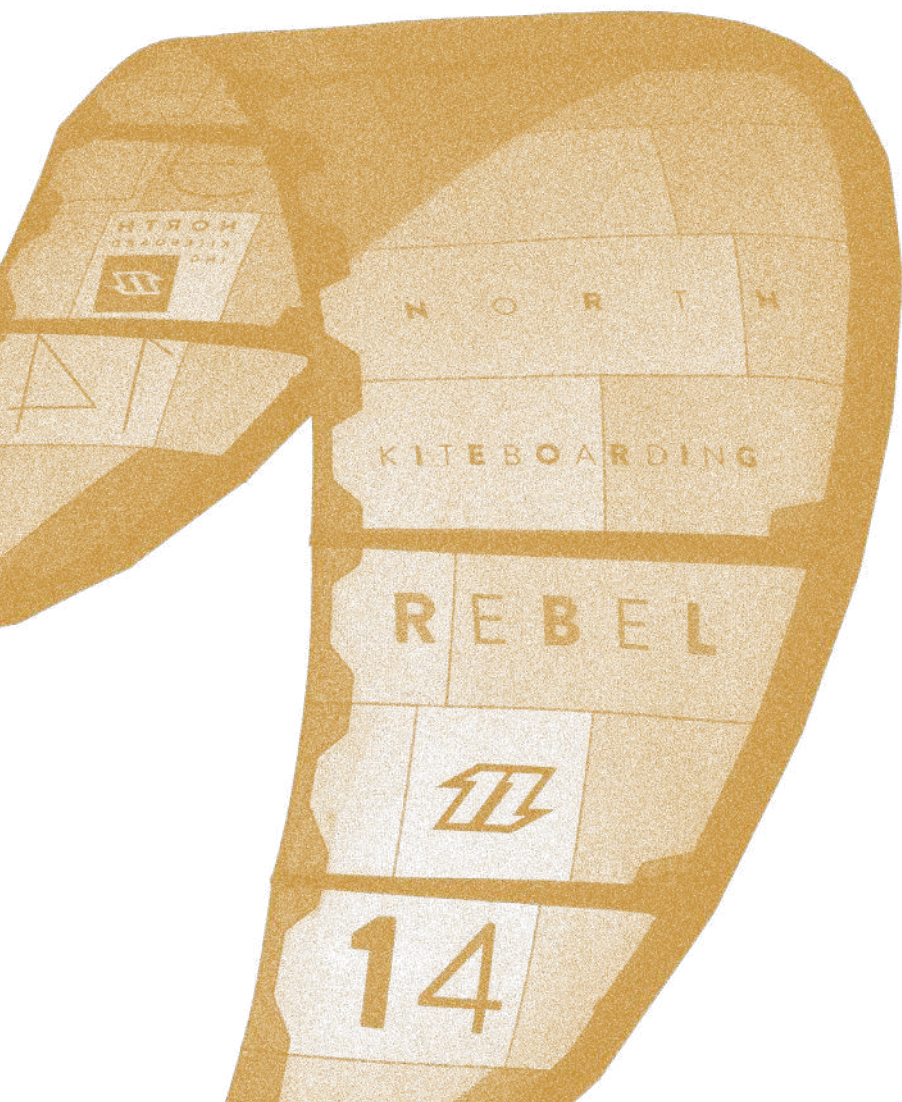

CÓMO LLEGAR

Navidad está conectada por rutas interiores y costeras que te llevan a sus localidades principales: La Boca, Matanzas, La Vega de Pupuya, Pupuya Sur, Tumán y Puertecillo. Se encuentra a pocas horas de las principales ciudades de la zona central:

Desde Santiago:

2 h 15 min vía Ruta 78 → Rapel → Navidad.

2 h 30 min vía Ruta 68 → Casablanca → Las Palmas → Navidad

Desde Rancagua:

1 h 45 min vía Doñihue → Las Cabras → Rapel → Navidad

Desde Santa Cruz:

1 h 30 min vía Ruta I-50 hacia Litueche → Navidad

Desde San Antonio:

1 h 15 min vía Llolleo → Cuncumén → Rapel → Navidad

Las rutas pueden tener tramos de ripio y curvas pronunciadas. Viaja con tiempo y disfruta el paisaje.



CUANDO VENIR

Navidad se puede visitar todo el año. Cada estación tiene su encanto propio:

- **Verano:** vientos constantes, días largos, deportes náuticos, vida playera.
- **Otoño:** cielos limpios, colores dorados en el campo, clima templado.
- **Invierno:** humedales en su esplendor, avistamiento de aves, caminatas solitarias en la costa.
- **Primavera:** floraciones nativas, clima ideal para trekking y mountain bike.

Aquí manda la naturaleza. A veces sopla fuerte, otras veces es calma total. Viaja abierto a eso: es parte de la experiencia.



QUÉ LLEVAR

Navidad es mar, viento y caminos rurales. Para disfrutar al máximo trae:

- Cortaviento, polerón y parka ligera (incluso en verano).
- Zapatos cómodos para caminar.
- Protección solar, sombrero, botella reutilizable.
- En Navidad hay **un solo cajero automático y algunas cajas vecinas**. La mayoría de los locales acepta tarjetas, pero es recomendable llevar algo de efectivo para servicios pequeños o zonas con poca señal.
- Respeto por el lugar: trae solo lo necesario y llévate todo lo que traes.



VIAJAR CON CONCIENCIA

Navidad es un paisaje frágil. Cada visitante contribuye a su protección. No queremos darte reglas rígidas, sino invitarte a ser parte de la forma en que nosotros cuidamos este territorio. Viajar con conciencia aquí significa:

1.

Caminar por senderos marcados para no erosionar dunas y acantilados.

2.

Llevarte tu basura (incluyendo colillas) y preferir envases reutilizables.

3.

Respetar los humedales: son hogar de especies únicas.



VIAJAR CON CONCIENCIA

4.

Observar fauna a distancia, sin intervenir.

5.

Valorar a nuestras alquerías, pescadores y artesanas comprando local.

6.

Cuida el agua: es un recurso limitado en la comuna.

7.

Mantener mascotas controladas.

8.

No hagas fogatas ni arrojes colillas: Navidad es zona de alto riesgo de incendios.

9.

Compartir tu experiencia promoviendo un turismo que cuida y celebra este lugar.

10.

Prefiere productos y servicios locales.



Qué hacer en Navidad



QUÉ HACER

Navidad tiene actividades para quienes buscan quietud y para quienes buscan aventura:

- Caminatas costeras
- Cabalgatas
- Observación de aves y humedales
- Surf, windsurf y kitesurf
- SUP y kayak en el estuario
- Mountain bike en circuitos de nivel internacional
- Visitas a caletas y oficios locales
- Relajo en playas extensas y poco intervenidas
- Recorridos por arquitectura, fósiles y formaciones rocosas



Imperdibles del destino

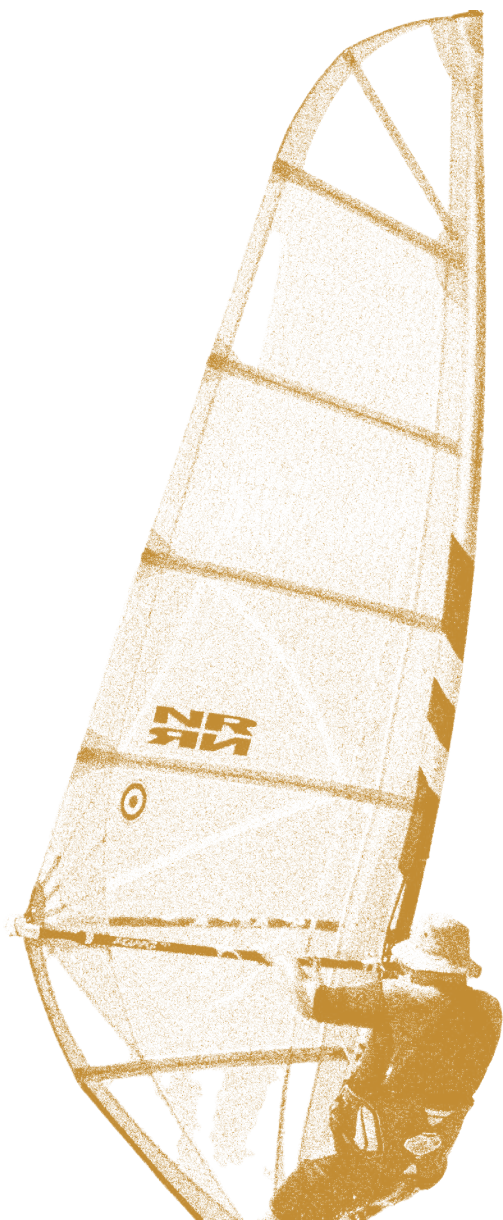

imperdibles del destino

LICANCHEU

Territorio paleontológico clave, con rutas y cerros donde afloran fósiles que maravillaron a Darwin. Un lugar para entender la historia natural del territorio.

[@museo_licancheu](#)

→ *Cómo llegar*



LA BOCA

La unión del río Rapel con el Pacífico crea un paisaje único de humedales, pesca artesanal y paseos en lancha. Ideal para observar aves y navegar la desembocadura.

→ *Cómo llegar*



imperdibles del destino

MATANZAS

Destino mundial de windsurf y kitesurf, sede de campeonatos internacionales y epicentro de deportes de viento en Chile. También gastronomía, hospedajes frente al mar y ambiente costero.

→ *Cómo llegar*



HUMEDAL DE LA VEGA DE PUPUYA

Humedal urbano, un ecosistema costero con más de 70 especies de aves. En invierno, la laguna se une al mar creando un paisaje espectacular.

@humedallavegadepupuya

→ *Cómo llegar*



imperdibles del destino

LOS ARCOS

Formación geológica única: arcos de roca gigantes modelados por siglos de viento y mar.

→ *Cómo llegar*



LA POLCURA

Mirador icónico y columpio con vista al valle y al mar. Punto clave para trekking.

→ *Cómo llegar*



imperdibles del destino

PUERTECILLO

Ola perfecta y ambiente surf,
vista infinita y esencia simple
y campestre.

→ *Cómo llegar*



TOPOCALMA

Santuario de la naturaleza con dunas, humedales y costa extensa. Aunque pertenece a Litueche, es un imperdible asociado al destino Navidad. Ideal para caminatas largas y observación de fauna.

→ *Cómo llegar*



Aventura y deporte

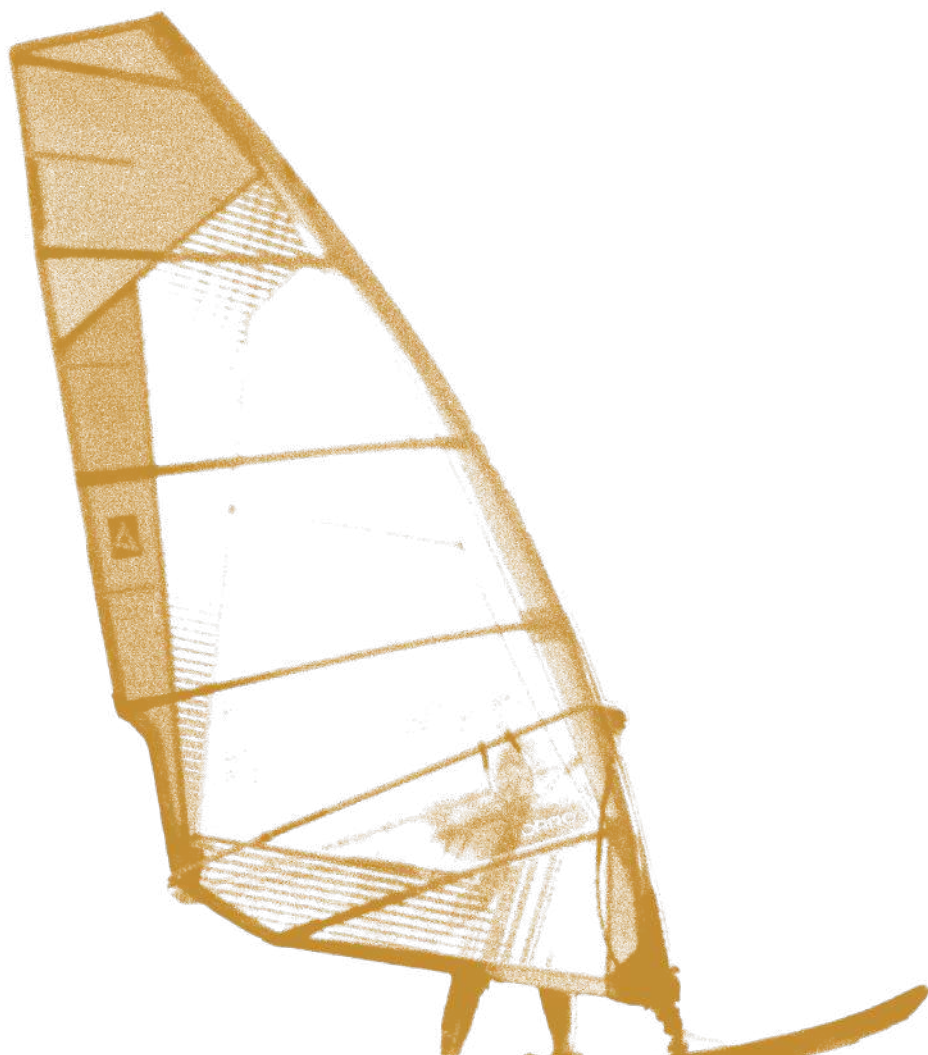

Navidad es un territorio donde el mar, el viento y los cerros se combinan para crear uno de los paisajes deportivos más completos de Chile.

→ **WINDSURF**

La Boca – Matanzas

Zona icónica del windsurf chileno y sede —por segunda vez consecutiva— de un campeonato mundial 5 estrellas.

Si quieres tomar clases:
Toto Escuela. @totoescuela

→ **SUP (Stand Up Paddle)**

La Boca

Para quienes buscan una experiencia tranquila y conectada con la naturaleza. Paseos por el estuario del Rapel y sesiones en aguas calmas para todas las edades.

Río Abajo SUP
@suprioabajo



→ PASEOS EN LANCHAS

La Boca

Navega la desembocadura del Rapel junto a pescadores locales, en un recorrido simple y comunitario.

Yiyo: +56 9 9166 3523

Chambon: +56 9 8921 3518

Arnoldo: +56 9 4178 6324

Sergio: +56 9 9447 5573

Tip: usa siempre chaleco salvavidas y lleva efectivo para pagar el servicio.

→ KITESURF

Matanzas – Pupuya

Vientos consistentes y playas amplias convierten este tramo en un spot ideal para aprender y progresar. Puedes tomar clases con:

Side On: Escuela local con instructores certificados y cursos para todos los niveles.

@sideon

Pronoia Kite: Clases personalizadas y navegación segura guiada por riders locales.

@pronoia_kite

El Topo Kite Spa: Escuela con trayectoria en formación y acompañamiento en Matanzas.

@eltopokitespa



→ SURF

Matanzas - Puertecillo

Las olas largas y consistentes de la costa hacen de Navidad un lugar ideal para aprender y progresar: ambiente surfer, buenos instructores y spots para todos los niveles.

Storm Surf / Storm Surf School:

Clases personalizadas y enfoque técnico para avanzar desde cero o mejorar maniobras.

[@_stormsurf](#)

Surf School Surazo: Escuela del Hotel Surazo, con instructores locales y un ambiente seguro frente al mar.

[@surfschool_surazo](#)

OMZ Surf: Escuela de surf y bodyboard, Instructores ISA, MiniRamp para todos nuestros alumnos.

[@omz.escueladesurf](#)

Escuela de Surf Puertezion: Clases en una de las olas más constantes del país, perfectas para principiantes e intermedios.

[@escueladesurfpuertezion](#)



aventura y deporte

→ **MOUNTAIN BIKE (MTB)**

Bosque, costa y secano se mezclan para crear rutas desafiantes y panorámicas.

La Meseta Bikes & Coffee:

Circuitos de MTB, XCO y gravel, arriendo de bicicletas y taller especializado.

@lameseta_bikes

Parque Reserva El Maiten

(REM): Senderos para todos los niveles entre bosque, miradores y áreas de conservación.

@parque_reservaelmaiten

Bike Matanzas: En movimiento los 365 días del año

@bikematanzas



→ CABALGATAS BETO

Pupuya - Matanzas

Recorridos a caballo por playas y campos guiados por un conocedor del territorio y sus tradiciones.

@cabalgatasbeto

→ TREKKING

Mirador La Polcura + Columpio

Trekking corto que sube entre quebradas y campos hasta un mirador icónico con vista a Puertecillo y al valle. Ideal para un paseo de media tarde.

Dificultad: baja-media (sendero de tierra, algunas pendientes).

Los Arcos

Formación rocosa única del secano costero. El trekking inicia en la Vega de Pupuya y atraviesa dunas, cerros y vistas amplias hacia la costa.

Dificultad: media (2-4 horas ida y vuelta).



→ TREKKING

Punta Perro - La Puntilla

Sendero costero que rodea la desembocadura del Rapel. Zona clave de aves, geología y paleontología: aquí Darwin describió 31 especies fósiles.

Dificultad: baja (caminata tranquila).

Quebrada El Chorrillo – Piscina Natural

Trekking por una quebrada que forma pozones naturales en temporada seca y conecta con rutas hacia Los Arcos. Geología pura del secano.

Dificultad: media (terreno irregular).

Parque REM (incluye Parque El Maitén)

Senderos para todos los niveles entre bosque, miradores y áreas de conservación.

@parque_reservaelmaiten



→ PESCA ARTESANAL Y RECREATIVA

La pesca forma parte de la identidad histórica de Navidad. Hoy convive como práctica tradicional y recreativa, siempre desde el respeto por el mar y los ciclos naturales.

Infórmate localmente sobre sectores permitidos y temporadas.

→ TENIS – OMZ

Cancha de tenis ubicada a pasos de la granja, inserta en un entorno de bosque de pino, ideal para quienes buscan deporte y naturaleza en un mismo lugar.

Acceso y disponibilidad sujetos a coordinación local (sector OMZ).

@olasdematanzas

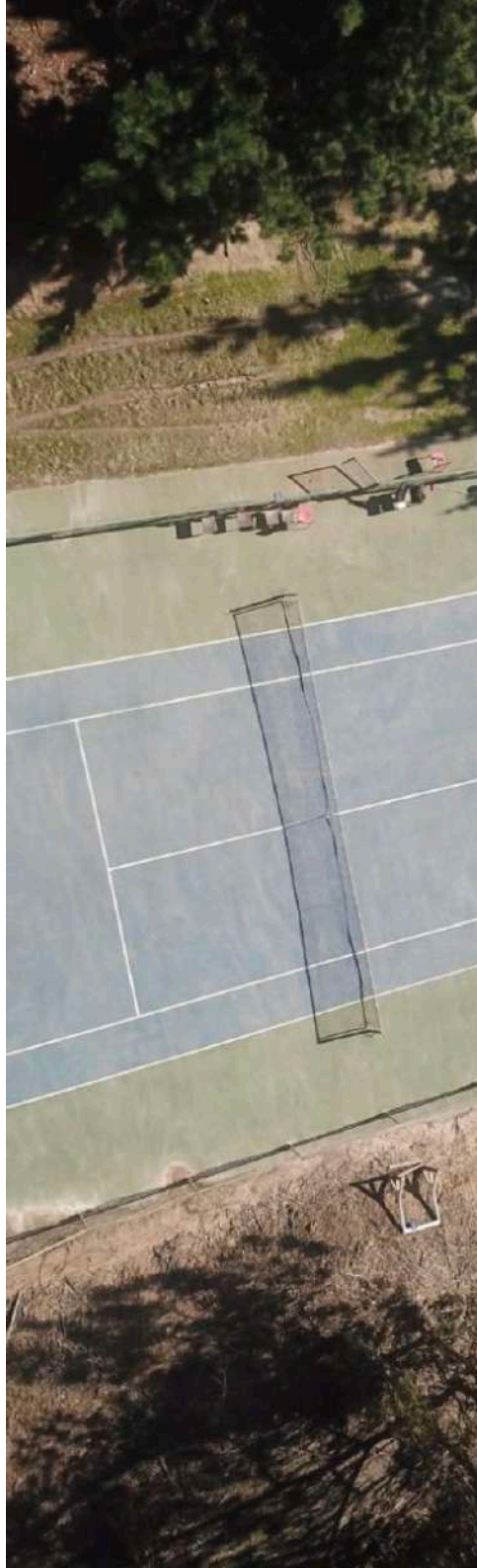

→ **PÁDEL**

Reserva El Maitén

En Reserva El Maitén puedes jugar pádel en canchas integradas al entorno natural, con opciones de arriendo accesible y reservas directas por WhatsApp.

Reservas: +56 9 3884 9722

@parque_reservaelmaiten

→ **ESPACIO CHORRILLO**

Espacio deportivo y comunitario activo en el sector de El Chorrillo, donde el deporte, la vida al aire libre y la comunidad se encuentran. Clases, actividades para niños, encuentros deportivos y eventos en contacto con la naturaleza.

@espaciochorrillo



1.

Lleva agua, bloqueador, cortaviento y calzado cómodo.

2.

Respeta los senderos establecidos y la señalización local.

3.

No dejes basura: lo que traes, te lo llevas.

4.

Evita el fuego: Navidad es zona de alto riesgo de incendios forestales.

5.

Si vas solo/a, avisa siempre tu ruta y horario estimado.

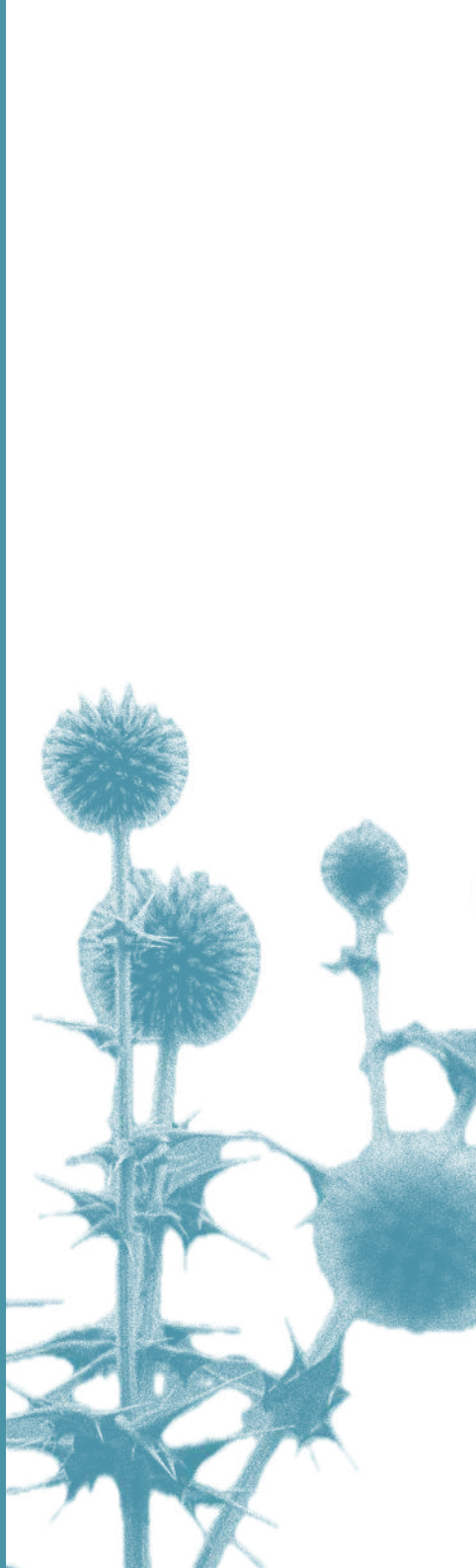

Naturaleza y conservación



Navidad es humedales, dunas, fósiles, bosques submarinos, aves migratorias, cielos limpios y cerros que antiguamente fueron fondo marino.

El territorio es un aula viva donde se unen ciencia, paisaje y sensibilidad ambiental.

Destaca:

PUNTA PERRO / LA PUNTILLA

Estuario donde el Rapel se encuentra con el mar, un paisaje de acantilados fósiles donde Darwin estudió la Formación Navidad. Naturaleza salvaje con aves, geología visible y una belleza que emociona.

→ *Cómo llegar*



BOSQUE DEL CALBACILLO

Matanzas – Las Brisas

Formación costera única de *Durvillaea antarctica* que crea un ecosistema marino de gran riqueza. Un paisaje poco intervenido, ideal para caminar con calma y observar cómo el viento y el mar modelan la costa.

→ *Cómo llegar*



ISLOTE DE LOS PÁJAROS / ISLOTE PUPUYA

Santuario natural frente a La Vega, hogar de aves migratorias, pingüinos de Humboldt y una lobera activa. Punto privilegiado para la observación desde la costa, especialmente al atardecer.

→ *Cómo llegar*



Cultura y patrimonio vivo

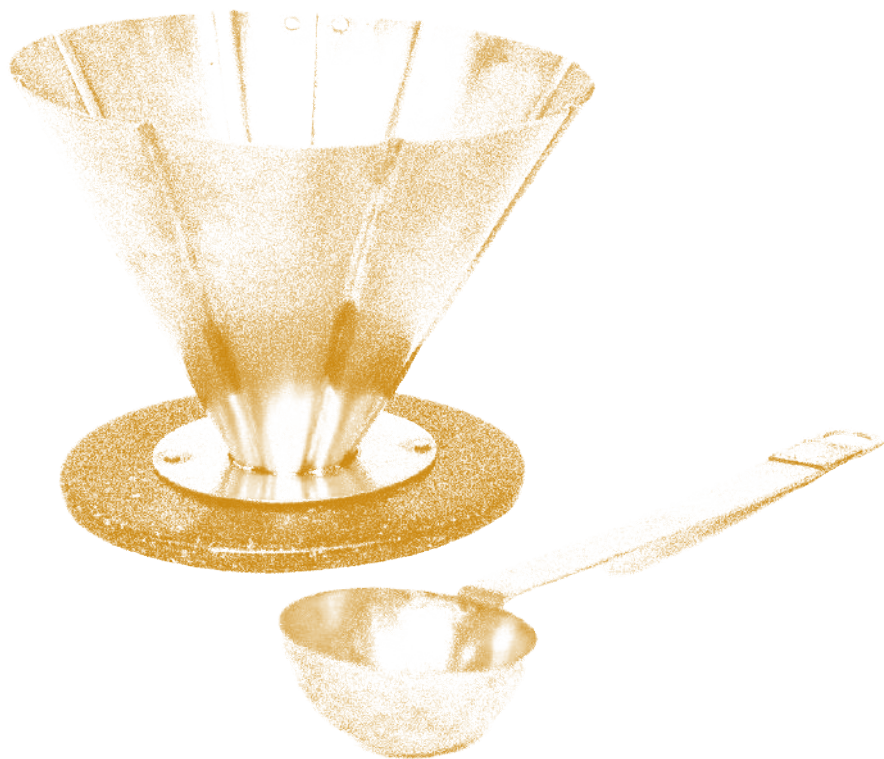

→ **CASA PUPUYA**

Jardín aromático con cinco tipos de lavanda, aceites esenciales y oficios locales. Un espacio de bienestar y naturaleza.

[@casapupuya](#)

→ **FUNDACIÓN ANIMALEROS**

La Polcura

Granja interactiva dedicada al rescate de animales, educación comunitaria y apoyo campesino. Imperdible para familias.

[@animaleroslapolcura](#)

→ **FUNDACIÓN EL BATO**

Tradición centenaria del secano costero. Piezas únicas que reflejan la cultura campesina y oficios que resisten en el tiempo.

Maestros Artesanos, escuela de oficios

[@fundacionelbato](#)



Dónde
dormir



dónde dormir

→ MATANZAS

Surazo Hotel & Restaurant

Frente al mar, ambiente deportivo y gastronómico.

[@hotelsurazo](#)

Hotel Mar Blanco

Diseño cálido y vista al océano.

[@hotelmarblanco](#)

OMZ Hotel Boutique

Entre el bosque y el mar de Matanzas

[@olasdematanzas](#)

Domos Matanzas

La magia de acampar en la comodidad de un hotel

[@domosdematanzas](#)

Hotel Pacífico

Ideal para relajarte y disfrutar, emprendimiento familiar hecho con amor. Frente al mar

[@experiencia.pacifico.matanzas](#)

Glamping Matanzas

Vive la experiencia

[@glampingmatanzas](#)



dónde dormir

→ LA VEGA DE PUPUYA

25 Nudos Lodge

Favorito para amantes del viento.

[@25nudos_apt](#)

Cabañas Simple & Puro

Alojamiento y experiencias únicas, elige tu paraíso.

[@simpleypuro.cl](#)

→ PUERTECILLO / TUMÁN

Pura Vida Puertecillo

Cabañas boutique con vista al mar. Naturaleza y conexión con cada uno de tus sentidos.

[@puravida_puertecillo](#)

Cabañas Papasol

Cabañas Boutique: tinajas calientes privadas, vista al mar, honesty bar y piscina.

[@papasolchile](#)

Para más alojamientos:
[@descubrematanzas](#)



Dónde comer



dónde comer

→ MATANZAS

La Meseta

Hamburguesas, bien hechas, con vista a Matanzas.

[@lameseta_bikes](#)

Pez de Roca Food Truck

Handcrafted burgers y terraza frente al mar.

[@pez.deroca](#)

Hotel Surazo

Platos frescos y cócteles frente al mar.

[@hotelsurazo](#)

Hotel Mar Blanco

Delicioso restaurante y bar, en donde puedes gozar a cualquier hora del día.

[@hotelmarblanco](#)



dónde comer

→ MATANZAS

Marvento - OMZ

Frente a la playa de Matanzas, una carta breve y deliciosa con sabores de mar y tierra.

[@olasdematanzas](#)

Amar Heladería

Helados artesanales, café en grano y más. Todo hecho con amor.

[@amarheladeria](#)

Pickers Coffee

Café tostado en Pupuya. Un rincón para amantes del café de especialidad.

[@pickerscoffeebar.mtz](#)

La Lobera

Vivir una experiencia deliciosa, frente al maravilloso islote de Pupuya.

[@laloberaclub](#)

Para más restaurantes y
cafeterías:

[@descubrematanzas](#)



Datos prácticos

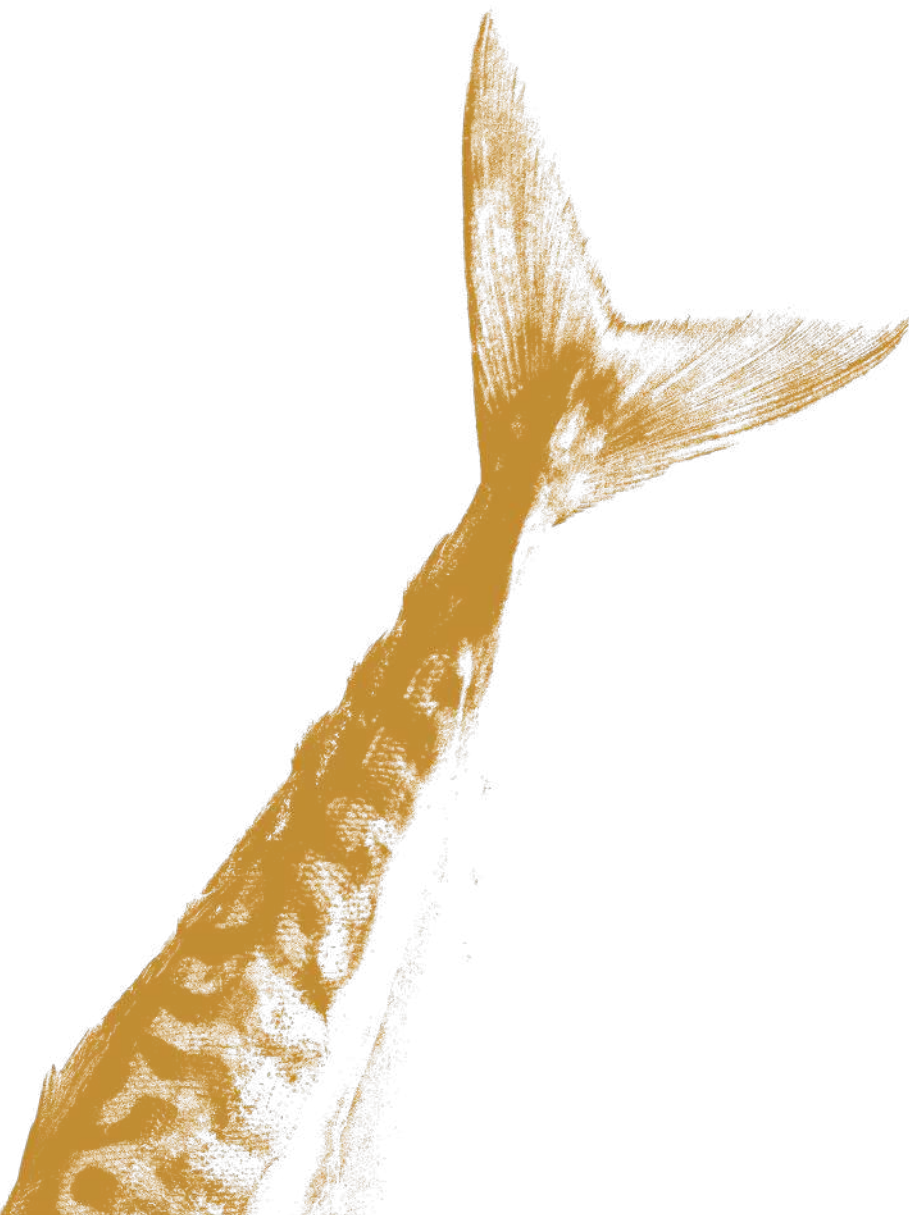

datos prácticos

NÚMEROS DE EMERGENCIA

130 – Incendio forestal

131 – Ambulancia

132 – Bomberos

133 – Carabineros

137 – Rescate marítimo

***4242** – Denuncia Seguro

***4146** – Seguridad Pública

Bomberos de Navidad

+56 9 4521 8739

Carabineros de Navidad

Tenencia Navidad – (Juan
Montes, centro cívico)

72 297 2426

Seguridad Pública – Navidad

(Pza. Gral. Bonilla)

+56 9 9220 3634



→ GASOLINERAS

CHILIN Estación de Servicio – Navidad

+56 9 9220 0227

+56 9 9324 1564

COPEC – Rapel

Taller, mantención, gasolinas, pago efectivo y tarjetas. (l. Carrera Pinto), Rapel de Navidad.
800 200 354

→ CARGA DE VEHÍCULOS ELÉCTRICOS

Matanzas cuenta con dos puntos de carga “Porsche Destination Charging”.

Son de uso público pero con capacidad limitada (servicio hotelero, no estación).

Tip: coordina disponibilidad con anticipación; la carga completa puede tardar entre 4 y 8 horas.

Otros puntos cercanos:

- Pichilemu (95 km)
- Rocas de Santo Domingo (61 km)
- San Pedro (50 km)

→ SERVICIOS ESENCIALES

Grua Don Lucho

Servicio de arrastre y auxilio

Taller Pepe Faundez – Vulcanización

P. Aguirre Cerda esquina Dolores Jeria, Navidad

+56 9 9950 3251

Taller mecánico – Chapa, pintura, electricidad

Juan Montes 291, Navidad

+56 9 8562 8339

→ FARMACIAS

Ekono Farmacia

Navidad

@ekonofarmanavidad

Tu Salud

Navidad

@tusaludfarmacias

Explora Navidad: Naturaleza, Cultura y Mar

